

Ergebnisse

Frühjahrs-Auktion März 2025



Kleine Wiese mit Wald (ca. 0,2 ha) in Oberlichtenau
Objekt: 259140
 01896 Pulsnitz

Auktionslimit: **1.999,00 €**
verkauft für: 2.000,00 €



Kiefernwald (ca. 10 ha) westlich von Fürstenwalde/Spree
Objekt: 259132
 15528 Spreenhagen / Braunsdorf

Auktionslimit: **71.900,00 €**
verkauft für: 58.000,00 €



Kleine Ackerfläche (ca. 1 ha) zw. Niesky und Boxberg
Objekt: 259139
 02906 Niesky / Kosel

Auktionslimit: **6.900,00 €**
verkauft für: 10.500,00 €

Steigerungsrate:
↗ 52 %



Acker (ca. 0,3 ha) bei Lübben (Spreewald)
Objekt: 259130
 15907 Lübben (Spreewald)

Auktionslimit: **2.500,00 €**
verkauft für: 2.500,00 €



Kiefernwald (ca. 1 ha) bei Niesky in der Oberlausitz
Objekt: 259138
 02906 Niesky / Kosel

Auktionslimit: **5.900,00 €**
verkauft für: 10.000,00 €

Steigerungsrate:
↗ 69 %



Laubmischwald (ca. 7,3 ha) in Lauchhammer
Objekt: 259129
 01979 Lauchhammer

Auktionslimit: **29.000,00 €**
verkauft für: 43.500,00 €

Steigerungsrate:
↗ 50 %



Grünland (ca. 4,2 ha) für PV-Solar geeignet südwestlich von Berlin an der A9
Objekt: 259137
 14822 Brück / Neuendorf bei Brück

Auktionslimit: **60.000,00 €**
verkauft für: 100.000,00 €

Steigerungsrate:
↗ 67 %



Grünland (ca. 3,7 ha) bei Lauchhammer
Objekt: 259128
 01979 Lauchhammer / Grünwalde

Auktionslimit: **14.999,00 €**
verkauft für: 18.000,00 €

Steigerungsrate:
↗ 20 %

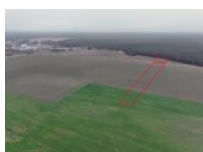

Acker und Weide (ca. 1 ha) südwestlich von Potsdam
Objekt: 259136
 14822 Brück / Neuendorf bei Brück

Auktionslimit: **8.900,00 €**
verkauft für: 8.900,00 €



Acker (ca. 3,7 ha) südlich von Göttingen
Objekt: 259127
 37133 Friedland-Lichtenhagen / Ischenrode

Auktionslimit: **89.900,00 €**
verkauft für: 89.900,00 €



Kiefernwald (ca. 4 ha) südwestlich von Potsdam und Berlin
Objekt: 259134
 14822 Brück / Neuendorf bei Brück

Auktionslimit: **29.999,00 €**
verkauft für: 33.000,00 €

Steigerungsrate:
↗ 10 %



Nadelmischwald mit Grünlandanteil (ca. 4,3 ha) bei Wurzbach
Objekt: 259126
 07343 Wurzbach

Auktionslimit: **16.900,00 €**
verkauft für: 24.000,00 €

Steigerungsrate:
↗ 42 %



Saftiges Grünland (ca. 9 ha) zw. Berlin und Hamburg
Objekt: 259133
 14728 Rhinow

Auktionslimit: **89.900,00 €**
verkauft für: 80.000,00 €



Acker und Grünland (ca. 12 ha) westlich von Neuruppin
Objekt: 259125
 16818 Neuruppin / Bechlin

Auktionslimit: **199.900,00 €**
verkauft für: 220.000,00 €

Steigerungsrate:
↗ 10 %



Acker und Grünland (ca. 6 ha) bei Lauchhammer
Objekt: 259124
 01979 Lauchhammer

Steigerungsrate: **↗ 26 %**
 Auktionslimit: **42.900,00 €**
verkauft für: 54.000,00 €

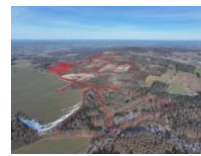

Eigenjagd für Visionäre und Enthusiasten in der Oberlausitz - in den Königshainer Bergen
Objekt: 259115+259117
 02894 Reichenbach/Oberlausitz

Steigerungsrate: **↗ 370 %**
 Auktionslimit: **499.998,00 €**
verkauft für: 1.850.000,00 €



Gepflegter Kiefernwald (ca. 4 ha) zw. Berlin und Dresden
Objekt: 259123
 15910 Schönwald / Waldow

Auktionslimit: **29.900,00 €**
verkauft für: 29.900,00 €



Acker und Grünland (ca. 22 ha) in der Spargelregion Beelitz südlich von Berlin
Objekt: 259114
 14547 Beelitz / Zauchwitz

Steigerungsrate: **↗ 5 %**
 Auktionslimit: **249.000,00 €**
verkauft für: 262.000,00 €



Acker (ca. 1,8 ha) zw. Coburg und Bayreuth
Objekt: 259122
 96215 Lichtenfels / Oberlangheim

Auktionslimit: **30.900,00 €**
verkauft für: 31.000,00 €



Eichenmischwald in Ostsachsen zw. Bautzen und Görlitz
Objekt: 259113
 02627 Weißenberg / Drehsa

Steigerungsrate: **↗ 104 %**
 Auktionslimit: **4.900,00 €**
verkauft für: 10.000,00 €



Acker (ca. 5,7 ha) westlich von Fürstenwalde/Spree
Objekt: 259121
 15528 Spreenhagen / Braunsdorf

Auktionslimit: **70.900,00 €**
verkauft für: 70.900,00 €

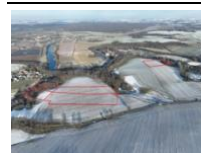

Acker und Grünland (ca. 5 ha) zw. Leipzig und Dresden
Objekt: 259112
 04680 Colditz

Steigerungsrate: **↗ 20 %**
 Auktionslimit: **69.900,00 €**
verkauft für: 84.000,00 €



Laubmischwald (ca. 8 ha) südl. von Leipzig
Objekt: 259119
 04564 Großdeuben

Auktionslimit: **62.900,00 €**
verkauft für: 62.900,00 €



Gepflegter Kiefernwald (ca. 2 ha) südlich von Ruhland
Objekt: 259111
 01945 Hermsdorf

Steigerungsrate: **↗ 30 %**
 Auktionslimit: **13.900,00 €**
verkauft für: 18.100,00 €



Kiefernwald (ca. 8 ha) bei Doberlug-Kirchhain
Objekt: 259118
 03253 Doberlug-Kirchhain / Prießen

Steigerungsrate: **↗ 10 %**
 Auktionslimit: **59.900,00 €**
verkauft für: 66.000,00 €



Acker und Grünland (ca. 2,4 ha) zw. Wittichenau und Hoyerswerda
Objekt: 259110
 02997 Wittichenau

Auktionslimit: **19.900,00 €**
verkauft für: 19.900,00 €



Mehr als 100 ha Eigenjagd in Ostsachsen - Ihr Traum kann wahr werden!
Objekt: 259117
 02894 Reichenbach/Oberlausitz

Auktionslimit:
verkauft für:



Naturbelassener Laubmischwald (ca. 2 ha) bei Fahrland - 50% - Anteil
Objekt: 259109
 14476 Fahrland

Auktionslimit: **7.900,00 €**
verkauft für: 7.900,00 €



Acker (ca. 1,8 ha) westlich von Lübben (Spreewald)
Objekt: 259116
 15907 Lübben (Spreewald)

Steigerungsrate: **↗ 12 %**
 Auktionslimit: **17.900,00 €**
verkauft für: 20.000,00 €



Denkmalgeschütztes Stadthaus in Neustadt/Sachsen
Objekt: 259107
 01844 Neustadt in Sachsen

Steigerungsrate: **↗ 365 %**
 Auktionslimit: **6.666,00 €**
verkauft für: 31.000,00 €



Von jung bis alt - dieser Kiefernwald knallt (ca. 12,5 ha) in Südbrandenburg
Objekt: 259105
03238 Heideland

Auktionslimit: **85.900,00 €**
verkauft für: 85.900,00 €



Acker (ca. 5,4 ha) zw. Schwerin und Perleberg
Objekt: 259104
19372 Stolpe / Granzin

Auktionslimit: **86.900,00 €**
verkauft für: 86.900,00 €



Acker (ca. 5 ha) nur 12 km östlich von Bautzen
Objekt: 259103
02627 Weißenberg / Drehsa

Steigerungsrate: **↗ 88 %**
Auktionslimit: **49.000,00 €**
verkauft für: 92.000,00 €



Kleiner Laubmischwald in Plauen
Objekt: 259102
08527 Plauen

Steigerungsrate: **↗ 15 %**
Auktionslimit: **3.999,00 €**
verkauft für: 4.600,00 €



Acker mit Fichtenwald (ca. 0,4 ha) bei Wurzbach
Objekt: 259101
07343 Wurzbach

Steigerungsrate: **↗ 40 %**
Auktionslimit: **1.999,00 €**
verkauft für: 2.800,00 €